STUDIUM UWARUNKOWAŃ I KIERUNKÓW ZAGOSPODAROWANIA PRZESTRZENNEGO
gminy KŁOMNICE
UWARUNKOWANIA

SKALA 1: 20 000

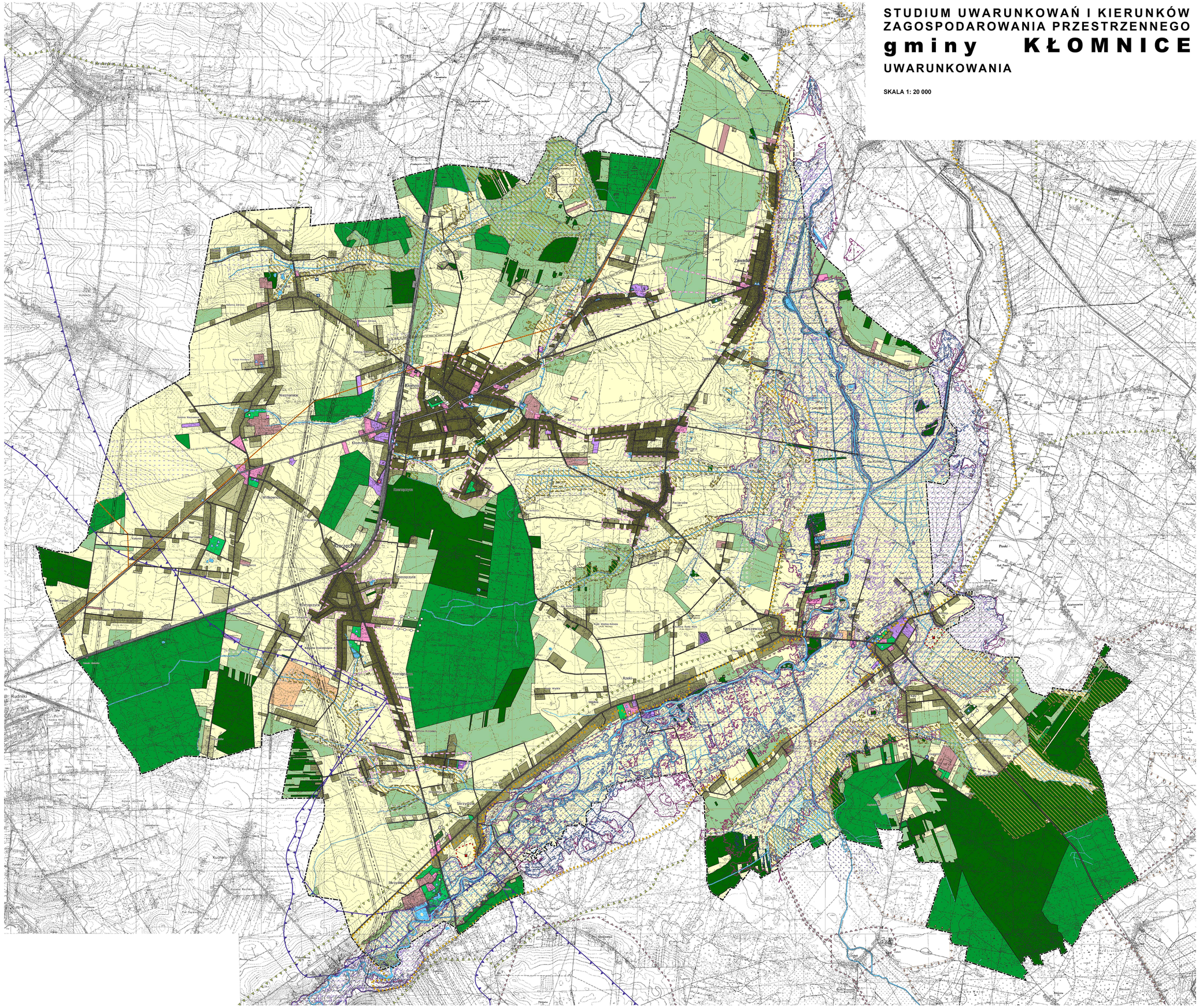
Kłomnice
Zawodzie
Niezmanice
Wilkowice
Grzerzczyce
Rzerzgów
Karczewice
Skrzydlów
Rudniki
Kruszyna
Jaciążów
Wiercica
Pacierzów
Rzeka
Piaski
Zarzęcin
Kuchary
Kłobucko
Bogusławice
Stobrawa
Gorzowiec
Gorzowiec - Kolonia
Kolonia Niezmanice
Kolonia Zawodzie
Kolonia Wilkowice
Kolonia Grzerzczyce
Kolonia Rudniki
Kolonia Kuchary
Kolonia Jaciążów
Kolonia Kruszyna
Kolonia Bogusławice
Kolonia Karczewice
Kolonia Skrzydlów
Kolonia Rzerzgów
Kolonia Rzeka
Kolonia Piaski
Kolonia Pacierzów
Kolonia Wiercica
Kolonia Zarzęcin
Kolonia Stobrawa
Kolonia Gorzowiec
Kolonia Gorzowiec - Kolonia
Kolonia Kłomnice
Kolonia Kłobucko
Kolonia Wilkowice
Kolonia Grzerzczyce
Kolonia Rzerzgów