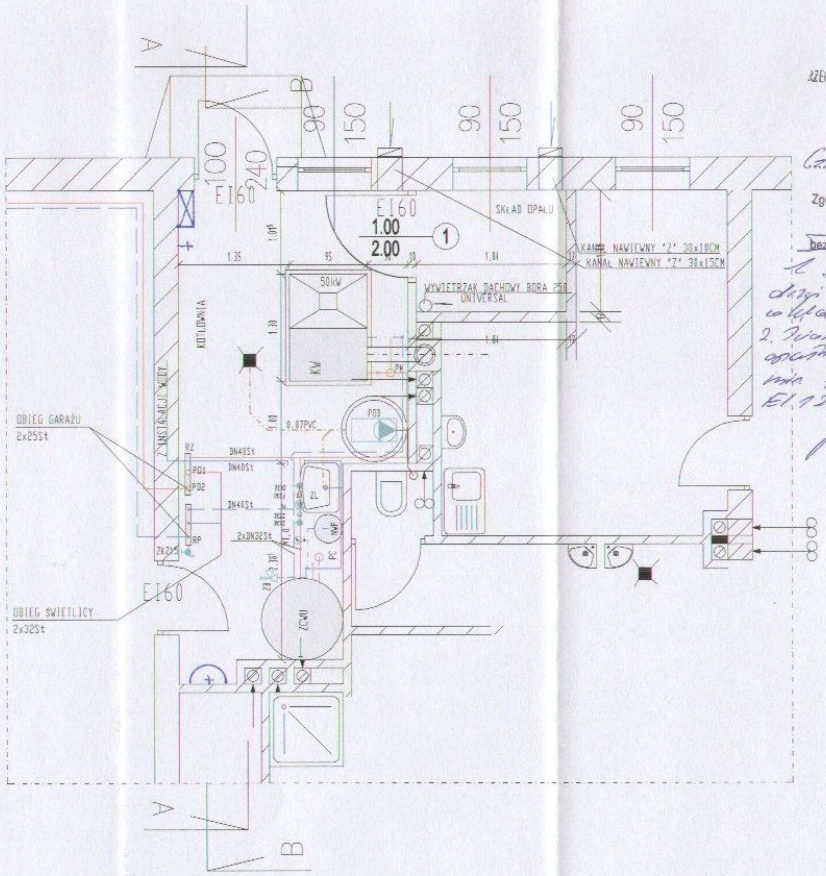

RZECZOZNAWCA DO SPRAW ZABEZPIECZ... PRZECIWPOŻAROWYCH
inż. Jerzy Małolepszy
Nr upr. 411/2000

Czarnków, 26.05.2009
(miejscowość, data)

Zgodność projektu z wymaganiami ochrony przeciwpożarowej stwierdzam

~~bez uwag~~ z uwagami:

1. Tamowaci dopi dla pozycji w klasie REI 120.
2. Nora otworu opaska ogniochronna min 15cm klasie EI 120

Uzgodnione pod względem wymagań higienicznych i zdrowotnych - bez zastrzeżeń ~~z zastrzeżeniami~~

Data 26.05.2009

L.p. opinii 356/PSSE/09

(podpis i pieczęć)

mgr inż. Romuald Kobyłecki
RZECZOZNAWCA
d/s sanitarnohigienicznych
uprawniona G.I.S. nr 1-BP/93 i 90-BP/O/95
zam. ul. Traugutta 20 B
42-200 CZĘSTOCHOWA
tel. 325 47 27

z przepisami bezpieczeństwo i higieny pracy oraz wymaganiami ergonomii:
1/ bez zastrzeżeń
2/ z zastrzeżeniami wymienionymi w załączonej opinii
L.p. opinii 332/PSSE/09
Data 26.05.2009
podpis

mgr inż. Romuald Kobyłecki
Rzeczoznawca do spraw bezpieczeństwa i higieny pracy
upr. MP 7/2000 w grupach:
1.1; 1.2; 1.3; 1.4
zam. ul. Traugutta 20 "B", tel. 325-47-27
42-200 Częstochowa

GRASER	BIURO PROJEKTOWO-HANDLOWO-USŁUGOWE "GRASER" 42-200 Częstochowa ul. KUTRZEBY 3/5 tel. 0-502 - 789 - 005, e-mail graser@onet.pl		
TEMAT:	BUDOWA ŚWIETLICY ŚRODOWISKOWEJ WRAZ Z ZAPLECZEM GARAŻU DWUSTANOWISKOWEGO DLA OCHOTNICZEJ STRAŻY POŻARNEJ W ZDROWEJ		
OBIEKT:	BUDYNEK OSP		
ADRES:	OBRĘB ZDROWA; DZ 288/1; 286/2 k.m. 1; KŁOMNICKA 31		STADIUM DOKUMENTACJI
INWESTOR:	URZĄD GMINY KŁOMNICE 42-270 KŁOMNICE		P.B.
NAZWA RYSUNKU:	RZUT KOTŁOWNI		BRANŻA SANITARNA
PROJEKTOWAŁ: mgr inż. Iwona FEDEROWICZ	NR UPRAWNIEŃ: UAM-VIII-8386/135/88	DATA: 03.2009	SKALA: 1:50
SPRAWDZIŁ: inż. Jerzy WIĘCKOWSKI	12/2001	03.2009	NR RYSUNKU: 1

PRZEKRÓJ A-A

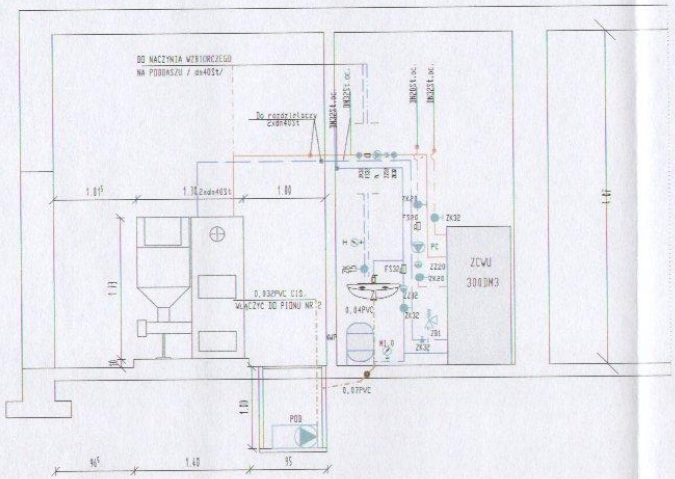

PRZEKRÓJ B-B

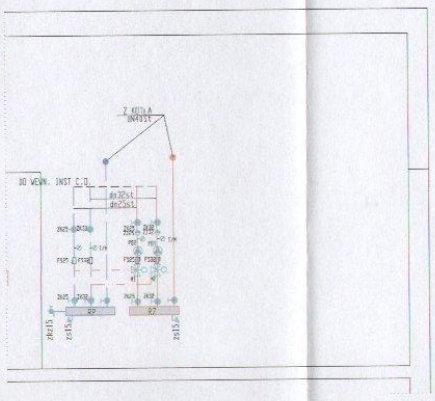

GRASER

BIURO PROJEKTOWO–HANDLOWO–USŁUGOWE "GRASER"
42–200 Częstochowa ul. KUTRZEBY 3/5
tel. 0–502 – 789 – 005, e–mail graser@onet.pl

TEMAT:	BUDOWA ŚWIETLICY ŚRODOWISKOWEJ WRAZ Z ZAPLECZEM GARAŻU DWUSTANOWISKOWEGO DLA OCHOTNICZEJ STRAŻY POŻARNEJ W ZDROWEJ
OBIEKT:	BUDYNEK OSP
ADRES:	OBRĘB ZDROWA; DZ 286/1; 286/2 k.m. 1; KŁOMNICKA 31
STADIUM DOKUMENTACJI	P.B.
INWESTOR	URZĄD GMINY KŁOMNICE 42-270 KŁOMNICE
BRANŻA	SANITARNA
NAZWA RYSUNKU:	PRZEKROJE KOTŁOWNI
SKALA	1:50
NR RYSUNKU	2

PROJEKTOWAŁ:	NR UPRAWNIEŃ	PODPIS	DATA
mgr inż. Iwona FEDEROWICZ	UAM–VII–B.3861/135/88		03.2009
SPRAWDZIŁ:	182/2001		03.2009
inż. Jerzy WIĘCKOWSKI			

SCHEMAT TECHNOLOGICZNY KOTŁOWNI

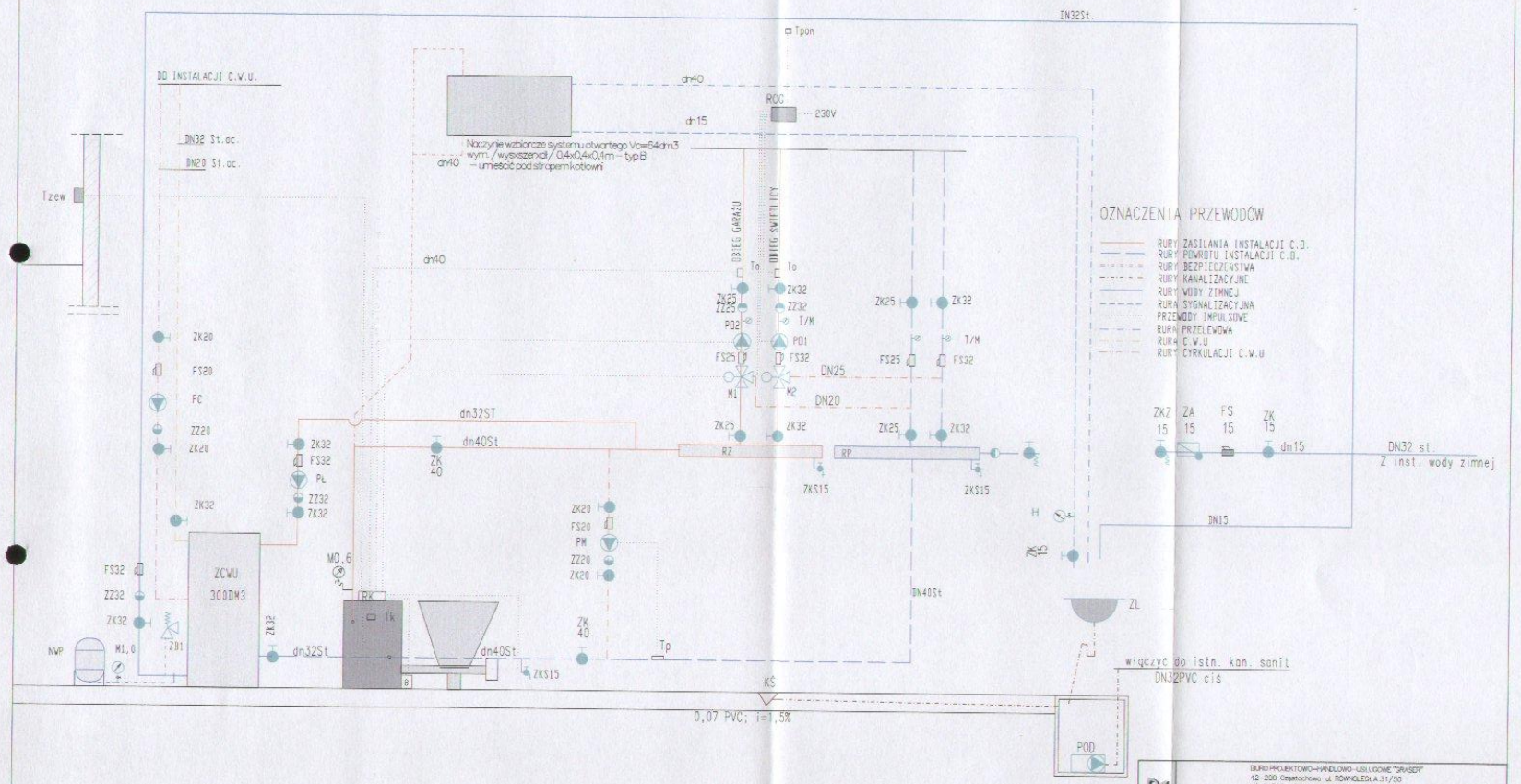

GRASER

BIURO PROJEKTOWO-HANDLOWO-USŁUGOWE "GRASER"
42-200 Częstochowa, ul. ROWNOLEGŁA 31/50
tel. 0-502 – 789 – 005; e-mail graser@onet.pl

TEMAT:	BUDOWA ŚWIETLICY ŚRODOWISKOWEJ WRAZ Z ZAPLECZEM GARAŻU DWUSTANOWISKOWEGO DLA OCHOTNICZEJ STRAŻY POŻARNEJ W ZDROWEJ	
OBIEKT ADRES:	BUDYNEK OSP OBRĘB ZDROWA; DZ 286/1; 286/2 k.m. 1; KŁOMNICKA 31	STADIUM DOKUMENTACJI
INWESTOR	URZĄD GMINY KŁOMNICE 42-270 KŁOMNICE	P.B.
NAZWA WYDZIAŁ:	SCHEMAT TECHNOLOGICZNY KOTŁOWNI	GRANICA SANITARNA

PROJEKTOWAŁ	NR UPRAWNIEŃ	PODPIS	DATA	SKALA
mgr inż. Iwona FEDEROWICZ	UAM-VII-B.3861/135/88		03.2009	
SPRAWDZIŁ: inż. Jerzy WĘCKOWSKI	192/2001		03.2009	NR RYSUNKU 3