

STAROSTWO POWIATOWE
w CZĘSTOCHOWIE

| | | | |
|------------|---|--|--------------|
| INWESTOR | GININA KŁOMNICE | BRANŻA | Architektura |
| OBIEKT | Budowa świetlicy środowiskowej wraz z zapleczem garażu dwustanowiskowego Zdrowa ul. Kłomnicka nr dz.286/1 i 286/2 | DATA | 08.2008 |
| TEMAT | Przekrój AA | SKALA | 1:100 |
| PROJEKTANT | mgr inż. arch. Witold Dominik UPR. 65/98 |  NR RYS. 5 | |
| OPRACOWAŁ | mgr Teresa Wielochowska UPR. UAN-VIII-7342/202/92 | | |

STAROSTWO POWIATOWE
W CZESTOCHOWIE

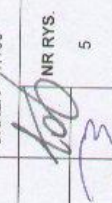
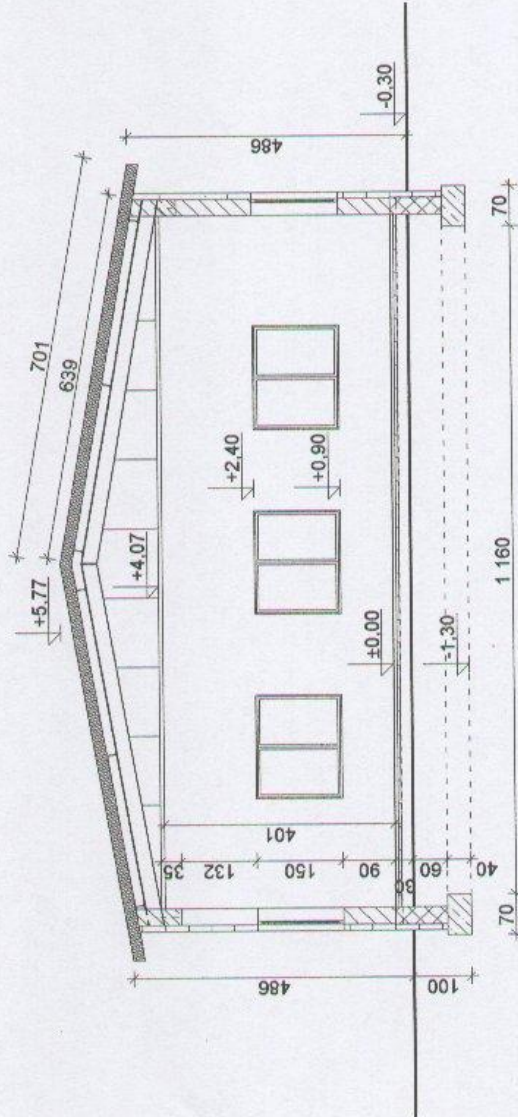
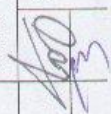

| | | | |
|------------|---|---|--------------|
| INWESTOR | GMINA KŁOMNICE | BRANŻA | Architektura |
| OBIEKT | Budowa świetlicy środowiskowej wraz z zapleczem garażu dwustanowiskowego Zdrówca ul. Kłomnicka nr dz. 286/1 i 286/2 | DATA | 08.2008 |
| TEMAT | Przekrój BB | SKALA | 1:100 |
| PROJEKTANT | mgr inż. arch. Witold Dominik UPR. 65/98 |  NR RYS. 6 | |
| OPRACOWAŁ | mgr Teresa Wielochowska UPR. UAN-VIII-7342/202/92 | | |

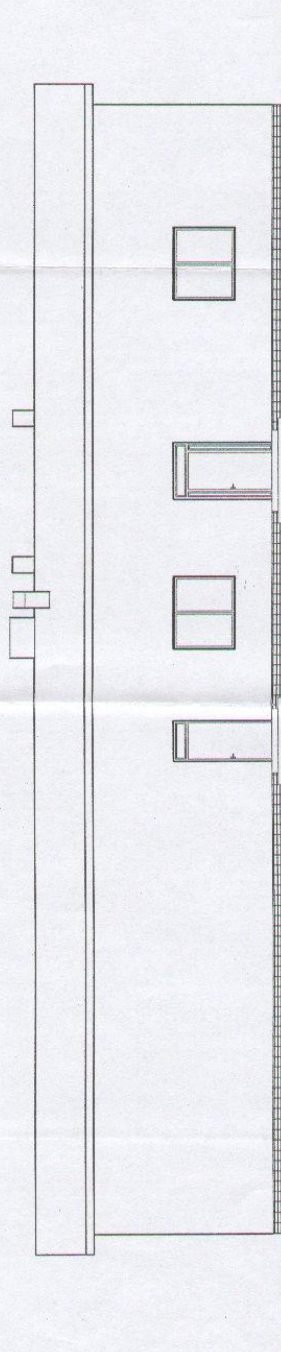
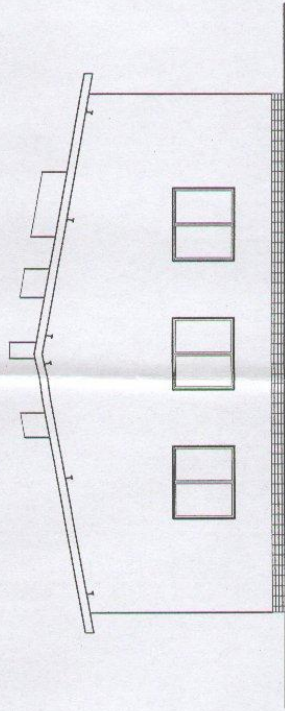

| | | | |
|------------|---|--------|--------------|
| INWESTOR | GMINA KŁOMINICE | BRANŻA | Architektura |
| OBJEKT | Budowa świetlicy środowiskowej wraz z przybudowlami przy ul. Kłomnickiej nr 286/1 i 286/2 | DATA | 08.2009 |
| TEMAT | Elewacje Południowa i Wschodnia | SKALA | 1:100 |
| PROJEKTANT | mgr inż. arch. Witold Dominik | | |
| OPRACOWAŁ | mgr Teresa Mielochowska UPR. LAN-VII-7342/202/92 | | |

NR RYS.
7