

WYKAZ ZMIAN GRUNTOWYCH

Stan przed podziałem						Nomenklatura prawna	Stan po podziale			
Nr obr.	Nr jedn. rej.	Nr działki	Użytek gruntowy	Klasa	Pole pow.		Nr działki projektowanej	Użytek gruntowy	Klasa	Pole pow.
						266/13	Bi	-	0,0139	
1	1412	266/1	Bi	-	0,2979	KW 83811	266/14	Bi	-	0,2840
						266/15	Ł	III	0,1008	
						266/16	Ł	III	0,0448	
						266/17	Ł	III	0,0499	
2	1598	266/7	Ł	III	0,6137	KW 83811	266/18	Ł	III	0,4182
						266/19	Ł	III	0,0262	
						266/20	Ł	III	0,0190	
3	1598	266/4	Ł	III	0,0669	KW 83811	266/21	Ł	III	0,0217
						266/22	dr	-	0,0094	
4	1598	266/9	dr	-	0,0360	KW 104502	266/23	dr	-	0,0266
						217/3	dr	-	0,0239	
						217/4	dr	-	0,0190	
5	1598	217/1	dr	-	0,26	KW 104502	217/5	dr	-	0,22
					Razem:	1,2745				Razem: 1,2774

Podziału dokonano na podstawie wstępnego projektu podziału nieruchomości i postanowienia Wójta Gminy Kłomnice B-7430.II-16/2005 z dn. 02.12.2005.

Biurow Usług Geodezyjno-Prawnych
"POLGeo" s.c.
inż. Hieronim Wilk, mgr inż. Stanisław Gradek
42-206 Częstochowa, ul. Nowowiejskiego 4 m.36a
tel./fax (034) 368-00-82, tel. 366-92-07
IDS 151375964 NIP 573-22-88-196

STAROSTA CZĘSTOCHOWSKI
POWIATOWY OŚRODEK DOKUMENTACJI
GEODEZYJNEJ I KARTOGRAFICZNEJ
Na podstawie art. 40 ust. 2 i 3 ustawy z dnia
17 maja 1989 r. Prawo geodezyjne i kartograficzne
(Dz. U. z 2000 r. Nr 100, poz. 1086 z późn. zm.)
Niniejszy dokument został przyjęty do państwowego
zasobu geodezyjnego i kartograficznego i stanowi
własność Skarbu Państwa.
Dokument wpisano do ewidencji zasobu państwowego
w dniu 16 MAR 2006 nr ew. 2197-83/2005
Częstochowa, dn. 16 MAR 2006
Z up. STAROSTY

inż. Hieronim Wilk
geodeta uprawniony
zasw. nr 1695 z 17.8.97

inż. Rafał Makowiec
Kierownik Referatu PODGIK
w Wydziale Geodezji i Kartografii
Katastru Gospodarki Nieruchomościami

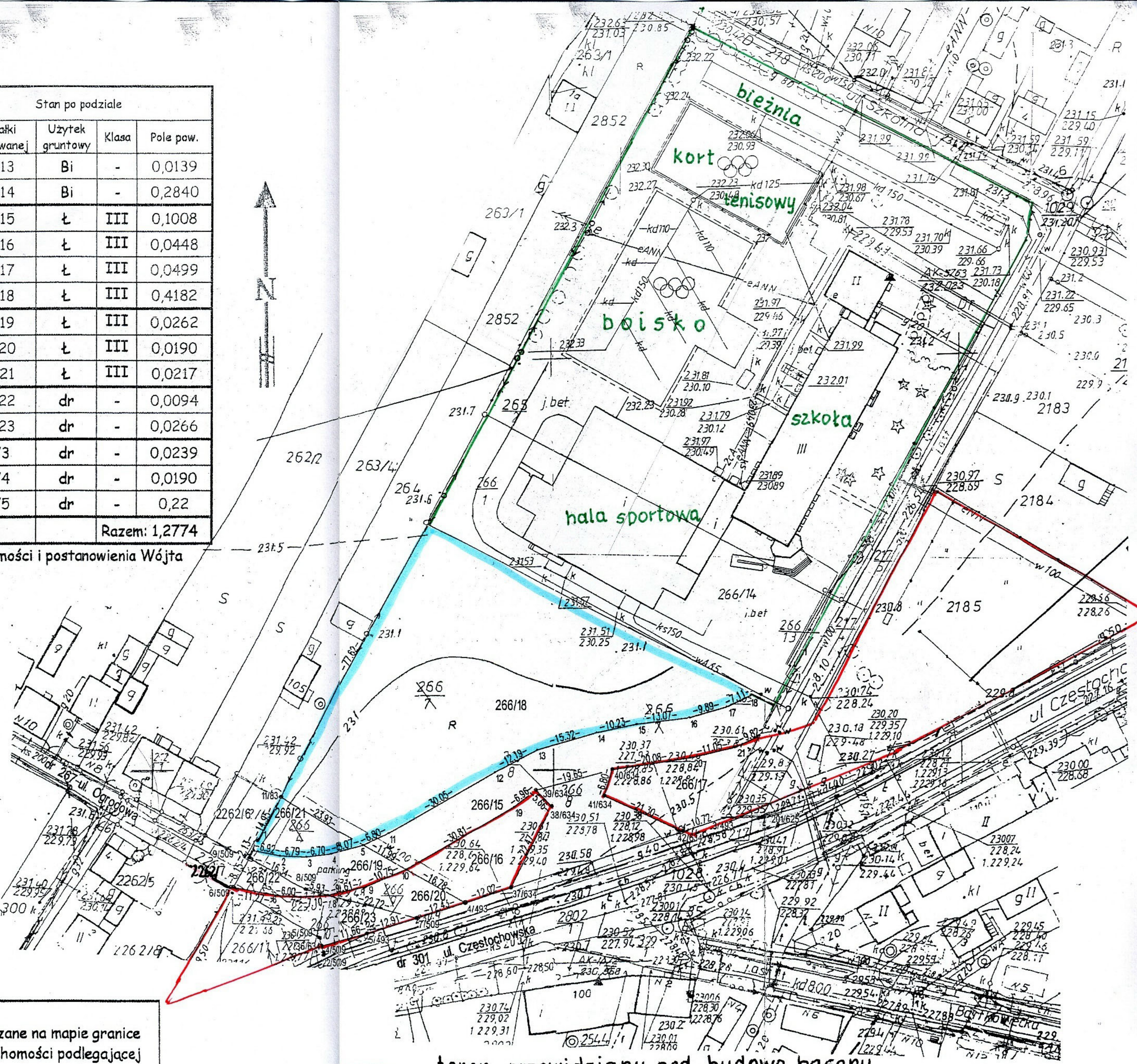

Id jedn. ewidencyjnej 240405_2 Kłomnice Id obrębu ewidencyjnego 240405_2.0007, Kłomnice Ark. mapy 1.5	MAPA Z PROJEKTEM PODZIAŁU NIERUCHOMOŚCI skala 1 : 1000	Wykazane na mapie granice nieruchomości podlegającej podziałowi są zgodne z danymi ewidencyjnymi
Powiat częstochowski Miejscowość Kłomnice		

Mapę wykonał
Data 27.02.2006

teren przewidziany pod budowę basenu

teren przewidziany na parkingi

teren Zespołu Szkół (hala sportowa, szkoła,
terenowe obiekty sportowe)