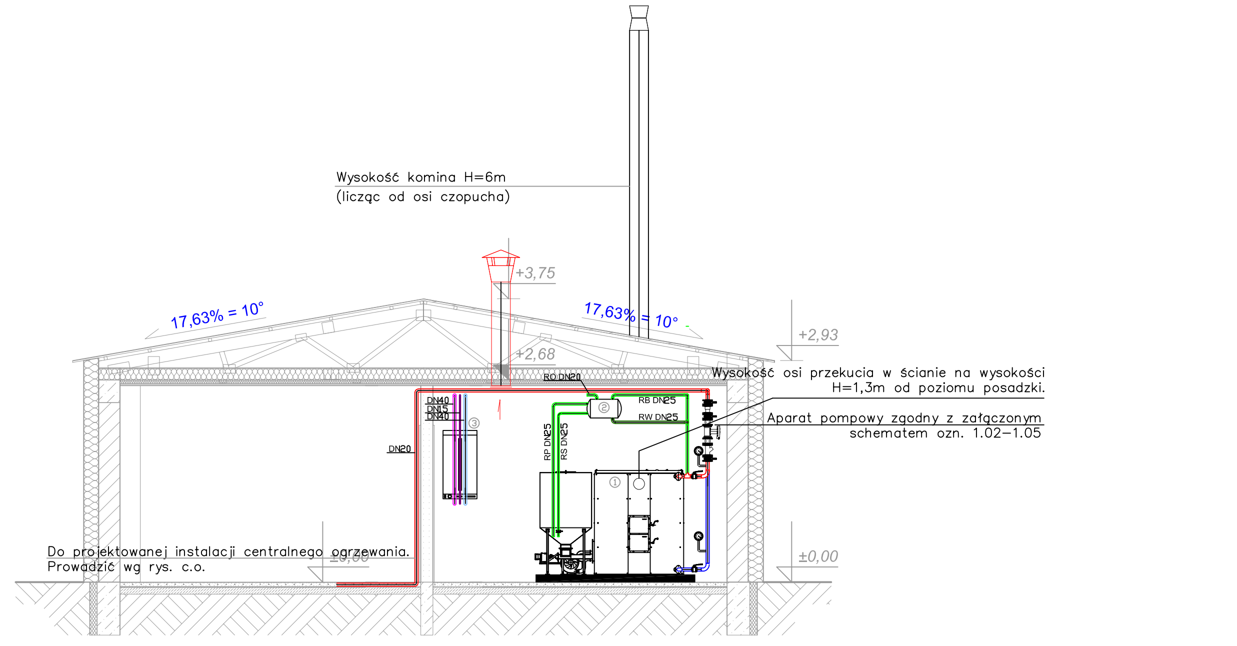

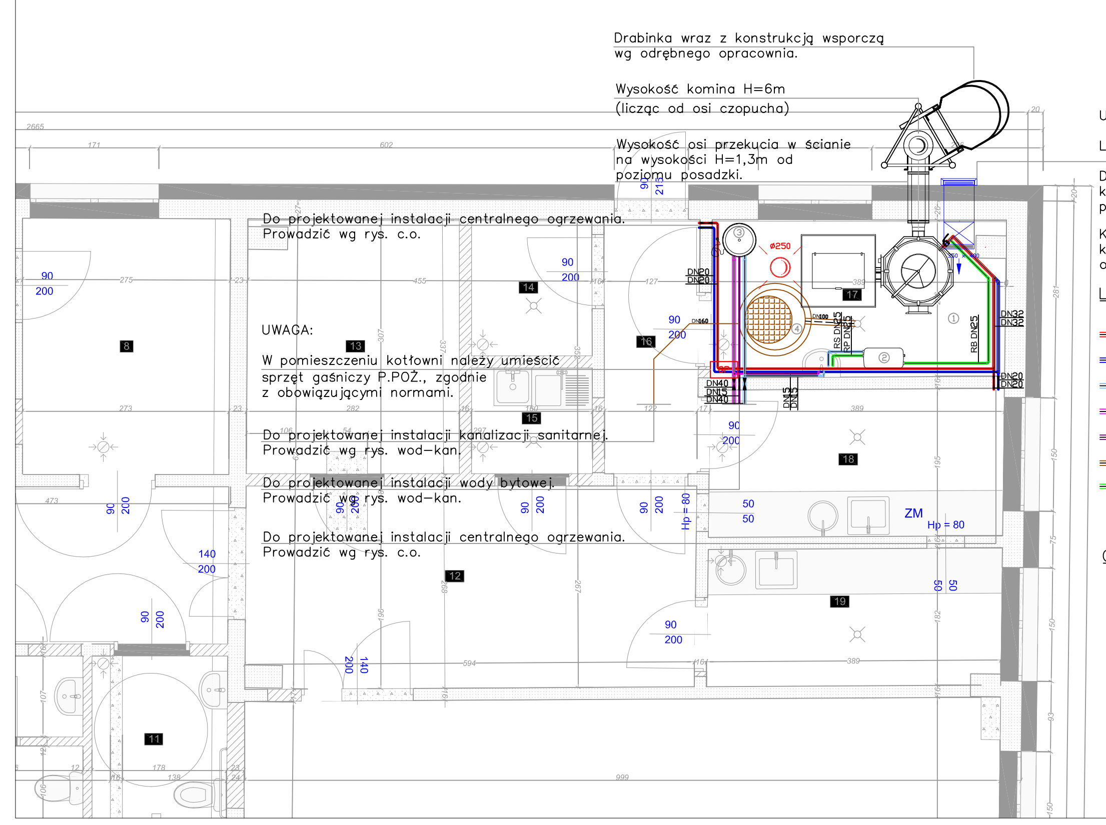

UWAGA:

Lokalizacja czerpni na wysokości +2,40m nad terenem.

Dolna krawędź kanału sprowadzona do pomieszczenia kotłowni na wysokość nie większą niż 30 cm od poziomu posadzki.

Kanał czerpny na odcinku prowadzonym w pomieszczeniu kotłowni należy zaizolować, przy użyciu kauczuku d=20mm oraz wełny mineralnej d=30mm.

LEGENDA:

- instalacja c.o. zasilanie, stal
- instalacja c.o. powrót, stal
- instalacja z.w.u., stal
- instalacja c.w.u., stal
- instalacja c.c.w.u., stal
- instalacja wewnętrznej kanalizacji sanitarnej
- instalacja zabezpieczająca, stal
- przejście p.poż. o odporności ogniowej równej danej przegrodzie

OZNACZENIA:

1. – kocioł z podajnikiem ślimakowym EKO GREŃ 25kW
2. – otwarte naczynie wzbiorcze poj. użytkowa V=20 dm3
3. – elektryczny pojemnościowy podgrzewacz wody
4. – studnia schładzająca DN1000

UWAGA:

W projekcie przewidziano montaż zewnętrznych kominów stalowych w rozwiązaniu systemowym – dwuwarstwowy z wewnętrzną izolacją:

1. Rura wewnętrzna wykonana z wysokogatunkowej stali nierdzewnej DIN 1.4404.
2. Warstwa środkowa w postaci izolacji termicznej z włókien mineralnych o grubości od 40 do 50 mm.
3. Rura z blachy nierdzewnej o symbolu DIN 1.4301, która stanowi warstwę nośną.

SCHEMAT INSTALACJI

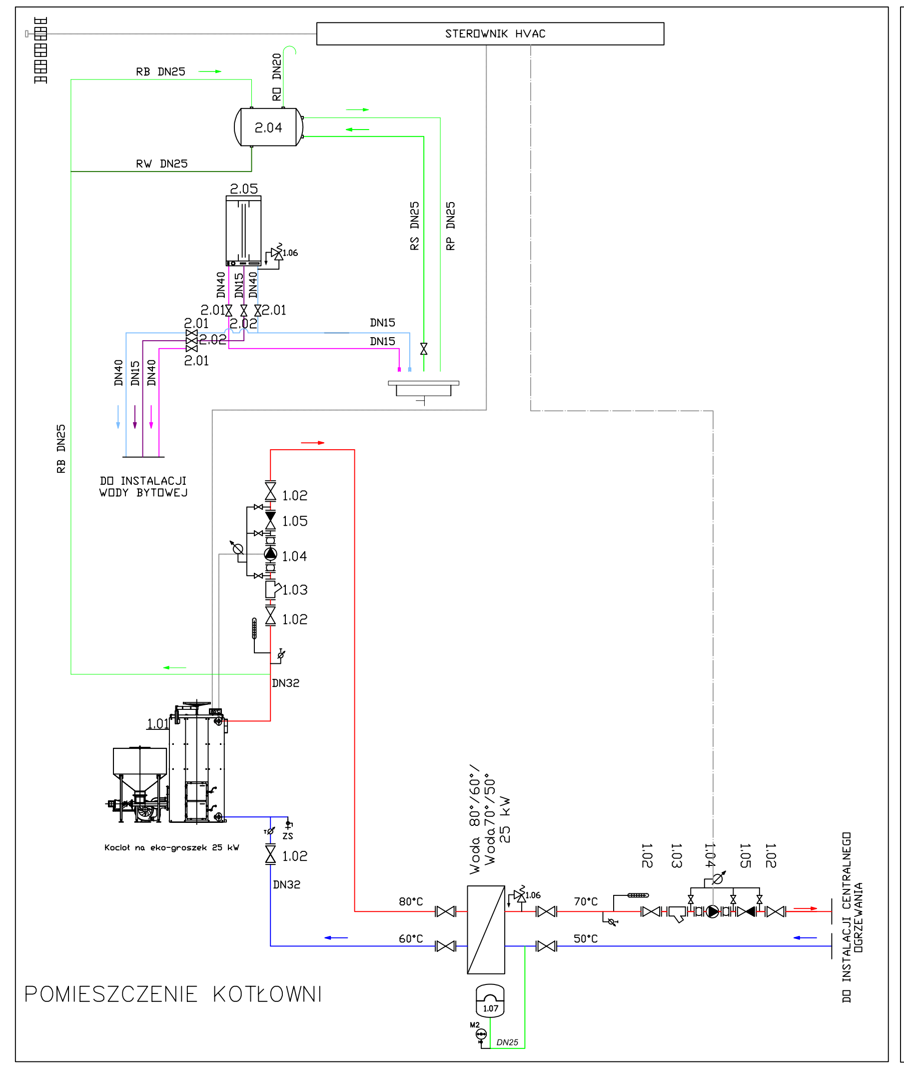

POMIESZCZENIE KOTŁOWNI

LEGENDA:

- – instalacja c.o., zasilanie – stal
- – instalacja c.o., powrót – stal
- – instalacja z.w.u., zasilanie układów – stal
- – instalacja c.w.u., stal
- – instalacja zabezpieczająca, stal
- – kable transmisyjne

OZNACZENIA:

Filtr siatkowy	
Zawór spustowy	
Zawór kulowy	
Zawór zwrotny	
Termometr cieczowy 120°C	
Odpowietrznik z zaworem kulowym	
Termometr tarczowy	
Manometr tarczowy 0–6 bar	
Elektryczny zawór klapowy – otwarty zima	
Elektryczny zawór klapowy – otwarty lato	

1.01. Kocioł z podajnikiem na retorcie 25 kW
1.02. Zawór odcinający kulowy DN32 PN16 wraz z kompletem śrub, uszczelek itp.
1.03. Filtr siatkowy DN32 PN16 z kompletem materiałów montażowych i uszczelniających
1.04. Pompa obiegowa z wbudowaną przetwornicą częstotliwości Q=0,658 m3/h H=0,75mH2O czynnik woda wraz z kompletem śrub, uszczelek itp.
1.05. Zawór zwrotny DN32 PN16 wraz z kompletem śrub, uszczelek itp.
1.06. Zawór bezpieczeństwa 3 bar
1.07. Przeponowe naczynie wzbiorcze 25 l

2.01. Zawór odcinający kulowy DN40 PN16 wraz z kompletem śrub, uszczelek itp.
2.02. Zawór odcinający kulowy DN15 PN16 wraz z kompletem śrub, uszczelek itp.
2.03. Zawór odcinający kulowy DN25 PN16 wraz z kompletem śrub, uszczelek itp.
2.04. Otwarte naczynie wzbiorcze V=20 dm3
2.05. Elektryczny pojemnościowy ogrzewacz wody 100litrów. Wyposażenie standardowe: zawór bezpieczeństwa ZB4 G 1/2"

Projektant:	ARCHIBET Przedsiębiorstwo Usługowo-Handlowe BIURO ARCHITEKTONICZNE	42-200 Częstochowa, ul.Bór 66i tel. 34 368 08 10 e-mail: archibet@onet.pl			
Inwestor:	GMINA KŁOMNICE 42-270 KŁOMNICE UL. STRAŻACKA 20				
Temat:	**REMONT I PRZEBUDOWA ZDEGRADOWANEGO BUDYNKU DLA POTRZEB CENTRUM USŁUG SPOŁECZNOŚCIOWYCH**				
Adres:	42-270 KŁOMNICE, RZEKI WIELKIE DZ. NR EWID. 313/1 OBRĘB RZEKI WIELKIE				
Tytuł rysunku:	**RZUT I PRZEKRÓJ KOTŁOWNI**				
Projektował:	mgr inż. Krzysztof Żelazkiewicz	455/02			
Sprawdził:	mgr inż. Jacek Myga	414/02			
Skala: 1:50	Data: XII 2016	Faza: PB	Branża: SANITARNA	Numer rysunku:	KTL1
MODYFIKACJE I REWIZJE					
Data:	Zmiana:				