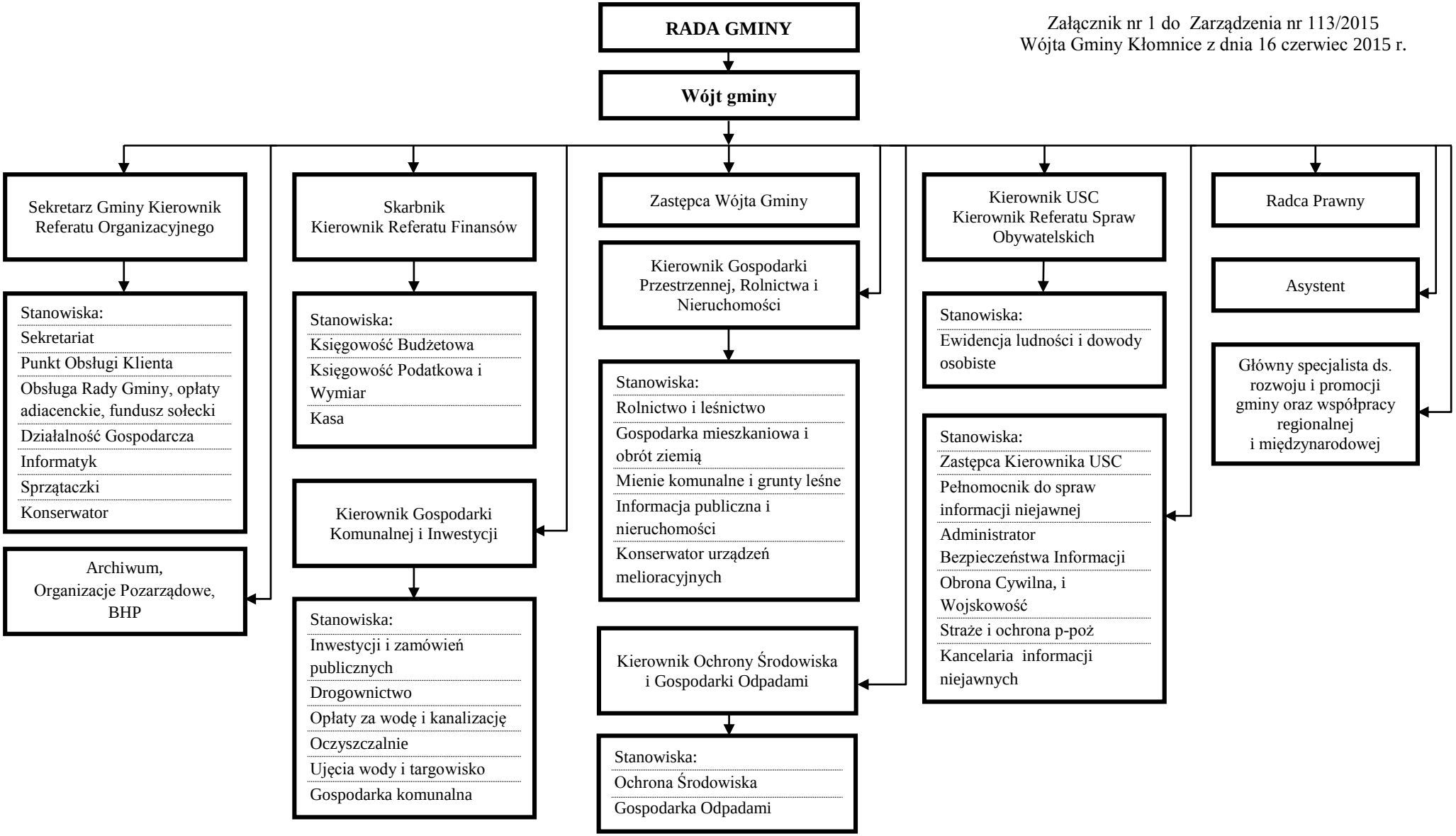Załącznik nr 1 do Zarządzenia nr 113/2015
Wójta Gminy Kłomnice z dnia 16 czerwiec 2015 r.